

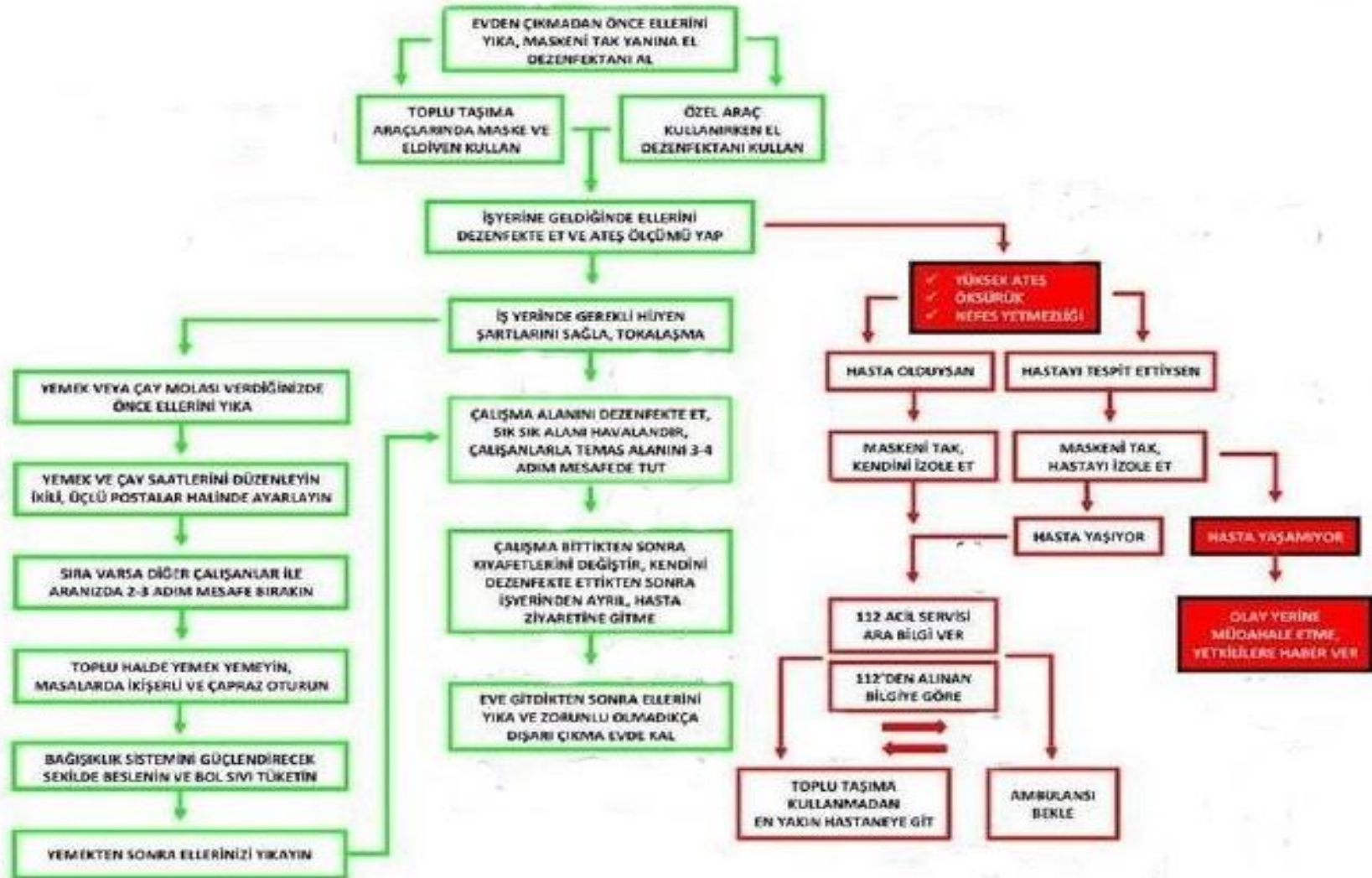

T.C.
İLKADIM KAYMAKAMLIĞI
İLÇE MİLLÎ EĞİTİM MÜDÜRLÜĞÜ
AHMET SARI ORTAOKULU
SALGIN EYLEM PLANI

Doküman No	ASO. BB. PLN.02
Sayfa No	1
Revizyon No	1
Revizyon Tarihi	24.06.2021
Yayın Tarihi	20.07.2020
Kurum Kodu	763806

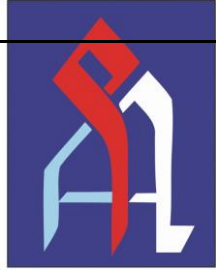



T.C.
İLKADIM KAYMAKAMLIĞI
İLÇE MİLLÎ EĞİTİM MÜDÜRLÜĞÜ
AHMET SARI ORTAOKULU
BULAŞ BAZLI ÖNLEM PLANI
(BBÖ)

Doküman No	ASO. BB. PLN.03
Sayfa No	1/3
Revizyon No	1
Revizyon Tarihi	24.06.2021
Yayın Tarihi	20.07.2020
Kurum Kodu	763806

PROSEDÜR	SORUMLU KİŞİ	SÜREÇ TAKİBİ
Salgın hastalık belirtileri (ateş, öksürük, burun akıntısı, solunum sıkıntısı vb.) olan veya temaslı olan öğretmen, öğrenci ya da çalışanlara kuruluşumuz tarafından temin edilen Kişisel Koruyucu Donanımlar (tıbbi maske, eldiven vb) verilecektir.	Kuruluş Müdürü	Her an kullanılmaya hazır olacak şekilde
Salgın hastalık belirtileri (ateş, öksürük, burun akıntısı, solunum sıkıntısı vb.) olan veya temaslı olan öğretmen, öğrenci ya da personel için İzolasyon alanı oluşturulmuştur.	Kuruluş Müdürü	Kuruluş eğitim ve öğretime geçmeden önce
Süreç yönetimi kuruluş müdürü tarafından sağlanacak, uygulamada, eğitim almış Hijyen ve Enfeksiyon Korunma ve Kontrol Ekibi sorumlu olacaktır.	Kuruluş Müdürü Hijyen ve Enfeksiyon Korunma ve Kontrol Ekibi	Salgın yönetimi süresince
Salgın hastalık belirtileri (ateş, öksürük, burun akıntısı, solunum sıkıntısı vb.) olan veya temaslı olan öğretmen,, personelin 1. Derece yakınlarına, öğrenci için velisine haber verilecekti	Kuruluş Müdürü Acil Durum İletişim Sorumlusu İç ve Dış İletişim Müdür Yardımcısı	Salgın belirtisi gösteren öğrenci ve personel olduğu sürede

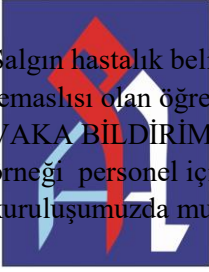
 <p>Salgın hastalık belirtileri (ateş, öksürük, burun akıntısı, solunum sıkıntısı vb.) olan veya teması olan öğretmen, öğrenci ya da çalışanlarımız için öncelikle 3 nüsha halinde VAKA BİLDİRİM FORMU doldurulacak, bir örneği, ilgili sağlık kuruluşu yetkilisine, bir örneği personel için 1.derece yakına, öğrenci velisine verilecek, bir örneği kuruluşumuzda muhafaza edilecektir.</p>	Kuruluş Müdürü Kontrol Tedbirleri Uygulama ve Takip Sorumlusu Müdür Yardımcısı	Salgın belirtisi gösteren personelin ilgili sağlık kuruluşu yetkilisine teslim edilirken.
--	--	---

<p style="text-align: center;">T.C. İLKADIM KAYMAKAMLIĞI İLÇE MİLLÎ EĞİTİM MÜDÜRLÜĞÜ AHMET SARI ORTAOKULU BULAŞ BAZLI ÖNLEM PLANI (BBÖ)</p>	Doküman No	ASO. BB. PLN.03
	Sayfa No	2/3
	Revizyon No	1
	Revizyon Tarihi	24.06.2021
	Yayın Tarihi	20.07.2020
	Kurum Kodu	763806

<p>Salgın hastalık belirtisi gösteren kişi ve teması olan alanların sağlık otoritelerinde belirtilen şekilde boşaltılması, dezenfeksiyonu yapıp 24 saat süre ile boş olarak tutulup havalandırması yapılacak olup, , temizlik işlemi daha sonra gerekli önlemleri almış bir şekilde eğitimli temizlik personelimiz tarafından yapılacaktır.</p>	Kontrol Tedbirleri Uygulama ve Takip Sorumlusu Müdür Yardımcısı Temizlik Hizmetlerinden Sorumlu Eğitimli Personel	Salgın yönetimi süresinde gelişen vakalarda.
<p>İzolasyon alanına alınacak olan salgın belirtileri gösterenlerle ilgilenecek olan personelimize uygun KKD'ler (göz koruması, eldiven, önlük, elbise) sağlanacak, kullanımı ile ilgili eğitim verilecek ve zimmetli olarak teslim edilecektir.</p>	Kuruluş Müdürü Kontrol Tedbirleri Uygulama ve Takip Sorumlusu Müdür Yardımcısı	Salgın yönetimi süresinde gelişen vakalarda.

 <p>Salgın belirtisi gösteren kişiye müdahale eden olan personele, müdahale sonrası, İlk önce eldivenler ve elbisenin çıkarılması, -El hijyeni yapılması, -Sonra göz koruması çıkarılması -En son maskenin çıkarılması ve hemen sabun ve su veya alkol bazlı el antiseptiği ile ellerin temizlenmesi konusunda yazılı bilgilendirme yapılacaktır.</p>	Kuruluş Müdürü Kontrol Tedbirleri Uygulama ve Takip Sorumlusu Müdür Yardımcısı	Müdahale sonrası
Salgın hastalık belirtileri olan kişinin vücut sıvılarıyla temas eden eldivenleri ve diğer tek kullanımlık eşyaları tıbbi atık olarak kabul edileceği için , izolasyon alanında ve müdahale eden personelin soyunacağı alana TIBBİ ATIK kutusu konularak bertaraf edilmesi sağlanacaktır.	Kuruluş Müdürü Kontrol Tedbirleri Uygulama ve Takip Sorumlusu Müdür Yardımcısı	Salgın yönetimi süresinde gelişen vakalara müdahale sonrası.
Olası temaslıların saptanması ve sürecin yönetilmesi, Ulusal Sağlık Otoritesinin belirleyeceği kurallara uygun olarak yapılacaktır	Kuruluş Müdürü	Salgın yönetimi süresinde gelişen vakalarda.
<p style="text-align: center;">T.C. İLKADIM KAYMAKAMLIĞI İLÇE MİLLİ EĞİTİM MÜDÜRLÜĞÜ AHMET SARI ORTAOKULU BULAŞ BAZLI ÖNLEM PLANI (BBÖ)</p>	Doküman No	ASO. BB. PLN.03
	Sayfa No	3/3
	Revizyon No	1
	Revizyon Tarihi	24.06.2021
	Yayın Tarihi	20.07.2020
	Kurum Kodu	763806

Salgın belirtisi gösteren kişi ile aynı ortamı paylaşanların cerrahi (tıbbi) maske takması sağlanacak,	Kuruluş Müdürü Kontrol Tedbirleri Uygulama ve Takip Sorumlusu Müdür Yardımcısı	Salgın yönetimi süresinde gelişen vakalarda.
Şüpheli COVID-19 vakası ile aynı sınıfta kalan öğrenciler sonuç çıkana kadar ayrı bir yerde izole edilecek. Yetkili Sağlık kuruluşunun yönlendirmesine göre 14 evde karantina kuralının uygulanması bildirilecek.	Kuruluş Müdürü Kontrol Tedbirleri Uygulama ve Takip Sorumlusu Müdür Yardımcısı	Salgın belirtisi gösteren öğrenci ve çalışanlar olduğu zaman.

İlgili sađlık kuruluřuna haber verilecek, Vaka bildirim formu ile birlikte salgın belirtisi gsteren kiři, ilgili sađlık kuruluđu aracılıđıyla hastaneye sevki sađlanacaktır.

Kuruluř Mdr
Kontrol Tedbirleri Uygulama ve Takip
Sorumlusu Mdr Yardımcısı

Salgın ynetimi sresinde geliřen vakalarda.

Bulař Bazlı nlem Planımız (BB) tm tarafların bilgilenmesi iin kuruluřumuzun WEB sitesinde yayımlanacaktır. Bu srecin uygulanılmasında tm tarafları bu plan dahilinde bilgilendirmeyi taahht ederiz.

6.09.2021

TAMER OCAK

Kuruluř Mdr

İmza



T.C

İLKADIM KAYMAKAMLIĞI
İLÇE MİLLÎ EĞİTİM MÜDÜRLÜĞÜ
AHMET SARI ORTAOKULU
KONTROL HİYERARŞİSİ FORMU

Doküman No

ASO. BB. FR.08

Sayfa No

1

Revizyon No

1

Revizyon Tarihi

24.06.2021

Yayın Tarihi

20.07.2020

Kurum Kodu

763806

KONTROL ÖNLEMLERİ HİYERARŞİSİ KONULARI	EVET	HAYIR
Vücut ısı ölçümü sonucu 38 derece ateş saptanması,	<input type="checkbox"/>	<input type="checkbox"/>
Kişilerin erken izolasyonu	<input type="checkbox"/>	<input type="checkbox"/>
Sağlık otoritesine bildirilmesini/raporlanması	<input type="checkbox"/>	<input type="checkbox"/>
Personel için (aile yakınına haber verilmesi) öğrenci için veli bilgilendirilmesi	<input type="checkbox"/>	<input type="checkbox"/>
Kişilerin sağlık kuruluşuna nakledilmesi/naklinin sağlanması	<input type="checkbox"/>	<input type="checkbox"/>
Doğrulanmış salgın hastalıklı (COVID-19 vb.) kişilerin iyileşmesini takiben sağlık otoritelerince belirlenen süre (COVID-19 için en az14 gün) izolasyon sonrasında kuruluşa dönmesinin sağlanması.	<input type="checkbox"/>	<input type="checkbox"/>

Kurum Acil Durum Sorumlusu
ÖMÜR KILIÇARSLAN

6.09.2021
Kuruluş Müdürü
TAMER OCAK

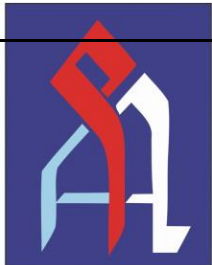



T.C
İLKADIM KAYMAKAMLIĞI
İLÇE MİLLÎ EĞİTİM MÜDÜRLÜĞÜ
AHMET SARI ORTAOKULU
SALGIN ACİL DURUM İÇ VE DIŞ İLETİŞİM
DUYURU FORMU

Doküman No	ASO. BB. FR.10
Sayfa No	1
Revizyon No	1
Revizyon Tarihi	24.06.2021
Yayın Tarihi	20.07.2020
Kurum Kodu	763806

Kuruluşumuzda, salgının spesifik özellikleri arasında yer alan, ateş, öksürük, burun akıntısı, solunum sıkıntısı gibi belirtileri olan veya temaslı olan öğretmen, öğrenci ya da çalışanların tespit edilmesi durumunda zaman geçirmeksizin, aşağıda yazılı olan telefon numaralarına ivedilikle ulaşılması gerekmektedir.

KURULUŞ İÇ VE DIŞ İLETİŞİM PLANI:

İletişim Konusu	İletişim Zamanı	İletişim Kurulacak Kişi Ya da Kurum	İletişim Kurulacak Kişi Ya da Kurum Telefonu	İletişim Kuracak Kişi
Kovid-19 Şüphelisi	Vaka tespit edildiğinde	Kurum Acil Durum Sorumlusu	ÖMÜR KILIÇARSLAN	Kuruluş, Hijyen ve Enfeksiyon Önleme ve Kontrol Birimi, Şüpheli Vaka Tanıkları, Kontrol ve önlem işlerinde görevli personel, Özel Güvenlik, Nöbetçi Öğretmen, Nöbetçi Müdür yardımcısı.
		Kurum Amiri	TAMER OCAK	Kurum acil Durum Sorumlusu
		Sağlık Kuruluşu	İLKADIM İLÇE SAĞLIK MÜDÜRLÜĞÜ 0362 435 11 58	Kurum Acil Durum Sorumlusu
		İlçe MEM	HALİL İBRAHİM AKMEŞE	Kuruluş Müdürü

6.09.2021

Kuruluş Müdürü





T.C
İLKADIM KAYMAKAMLIĞI
İLÇE MİLLİ EĞİTİM MÜDÜRLÜĞÜ
AHMET SARI ORTAOKULU
ATIK YÖNETİM PLANI

Doküman No	ASO. BB. PLN.01
Sayfa No	1
Revizyon No	1
Revizyon Tarihi	24.06.2021
Yayın Tarihi	20.07.2020
Kurum Kodu	763806

AMAÇ	KAPSAM	ATIK ÇEŞİDİ	SORUMLU PERSONEL	ATIKLARIN AYRIŞTIRILMASI
Kuruluşumuzdaki atıkların, Tıbbi Atıkların Kontrolü Yönetmeliğine uygun olarak toplanması, taşınması, geçici depolanması ve ilgili birimlere teslimini sağlamak, insan ve çevre sağlığına zarar vermesini önlemektir.	Kuruluş yönetimini, tüm birimlerimizi , öğrenci, öğretmen ve diğer tüm çalışanlarımızı kapsar.	<p>Kuruluşumuzda pandemi nedeniyle,"Tıbbi Atıkların Kontrolü Yönetmeliği" ne uygun olarak tıbbi atık kategorisinde sayılan, maske ve eldiven, evsel nitelikli atık niteliğinde gıda atıkları, idari, ofis ve diğer birimlerimizde kullanılan, kağıt ve ambalaj atıkları olmak üzere dört çeşit atık üretilmektedir.</p> <p>1.Tıbbi Atıklar Enfekte olan atıklardır. Salgın nedeniyle öğrencilerimizin, ziyaretçilerimizin, velilerimizin ve kuruluşumuzun tüm personelinin gün içerisinde kullandığı ve atmak zorunada kaldığı, tıbbi maske ve temizlik eldivenleri bu gruba girer.</p> <p>2.Evsel Nitelikli Atıklar Enfekte olmayan atıklardır. İdare binası atıkları, büro atıkları, mutfak atıkları, bahçe atıkları bu gruba girer.</p> <p>3.Kağıt ve Ambalaj atıkları: Geri kazanılabilen , malzeme ambalajlanmasında kullanılabilen kağıtlar, karton kutular, tüm kağıt ürünleri bu gruba girer.</p> <p>4,Bitkisel Yağ atıklar: Kuruluşumuzun mutfak bölümünden çıkan kullanılmış yağlardır</p>	<ul style="list-style-type: none">● Kuruluş Müdürü, Hijyen ve Enfeksiyondan Koruma ve Kontrol Ekibi,● Salgın Acil Durum Sorumlusu● Personel● Öğrencilerimiz	<p>Atıkların kaynağında ayrıştırılması esastır.</p> <ul style="list-style-type: none">● Tıbbi Atıklar sınıfına giren enfekte olmuş tek kullanımlık malzemeler, Sıfır Atık projesi kapsamında ve Çevre ve Şehircilik Bakanlığının , 10/04/2020 tarihli ve E.11237 Sayılı Tek Kullanımlık Maske, Eldiven Gibi Kişisel Hijyen Malzeme Atıklarının Yönetiminde Covid-19 Tedbirlerine İlişki Genelge ye uygun şekilde uygun şekilde ayrıştırılırlar.● Atık kutuları içeriğin uygunluğu açısından belli aralıklarla kontrol edilir.

6.09.2021

TAMER OCAK



Kuruluş Müdürü
Mühür/İmza